

Ansicht

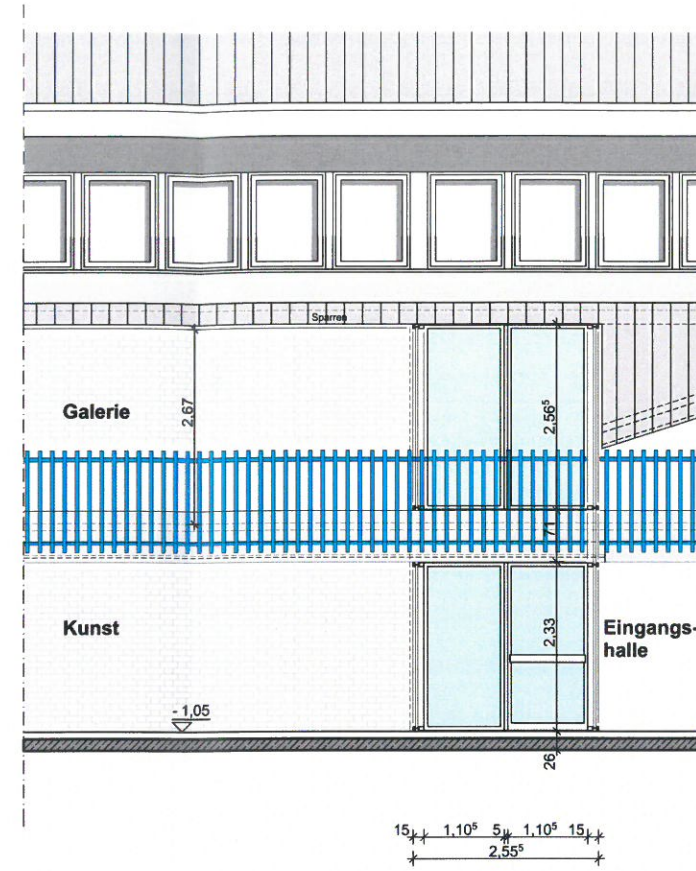

Ansicht

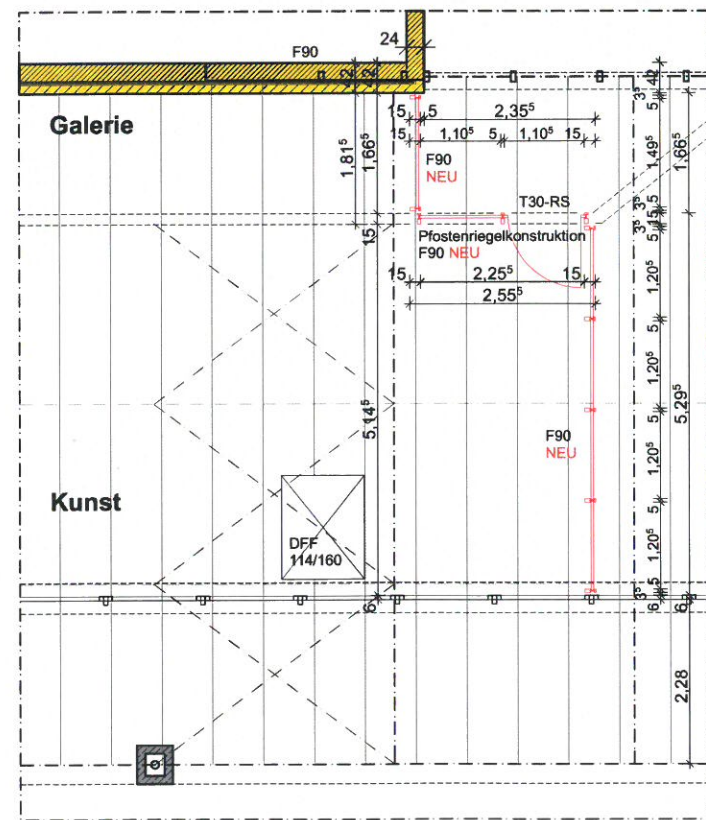

Erdgeschoss

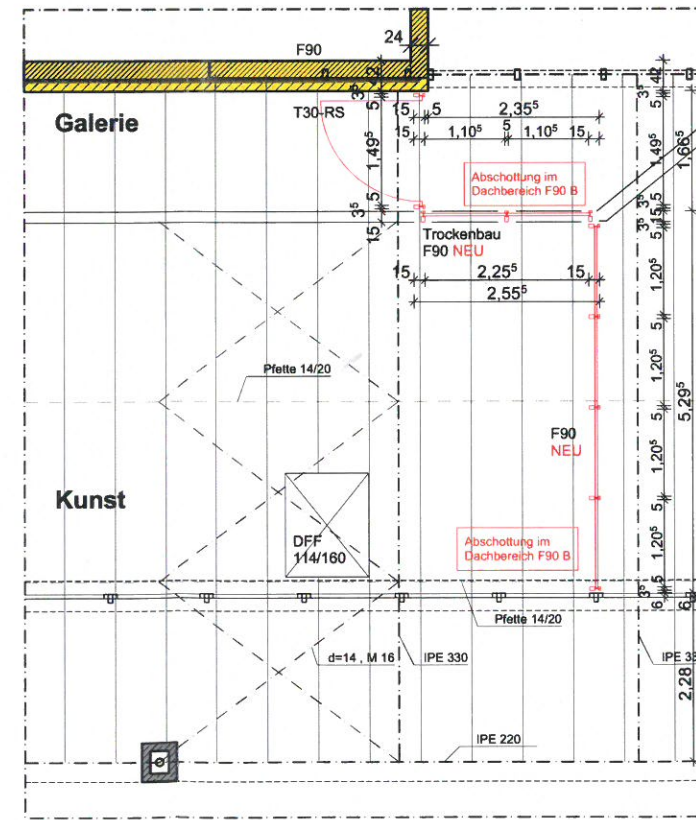

Obergeschoss

PLAN:	Wand zum Kunstraum - Pfostenriegelkonstruktion -	
BAUVORHABEN:	Umbau und Nutzungsänderung eines Schulgebäudes (Grundschule) Änderung einer Mensa (Produktionsküche)	
BAUORT:	Gaffelstadt 7 48361 Beelen	
BAUHERR:	Gemeinde Beelen Warendorfer Str. 9 48361 Beelen	BAUHERR:
ARCHITEKT:	Borgmann-Architekten ARCHITEKTUR · INTERIEUR · DESIGN Lippweg 33 · 59269 Beckum Tel.: 0 25 21 - 826 2 826 · Fax: 826 30 90 E-Mail: info@borgmann-architekten.de	ARCHITEKT:
M. = 1:50	ZEICH - NR: GEZ.: AB / IG	DATUM: 01.04.2020