

Ansicht

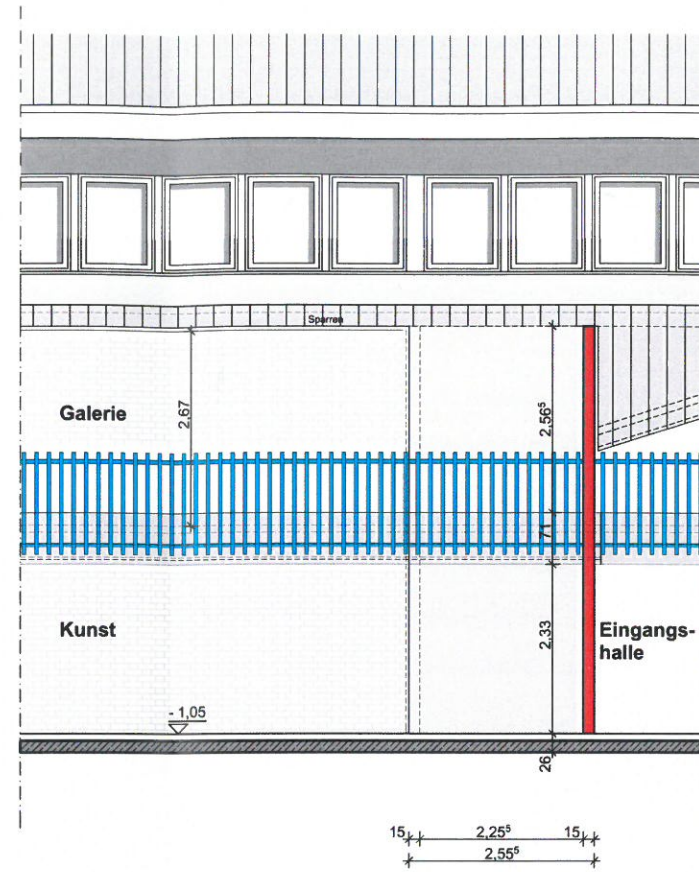

Ansicht

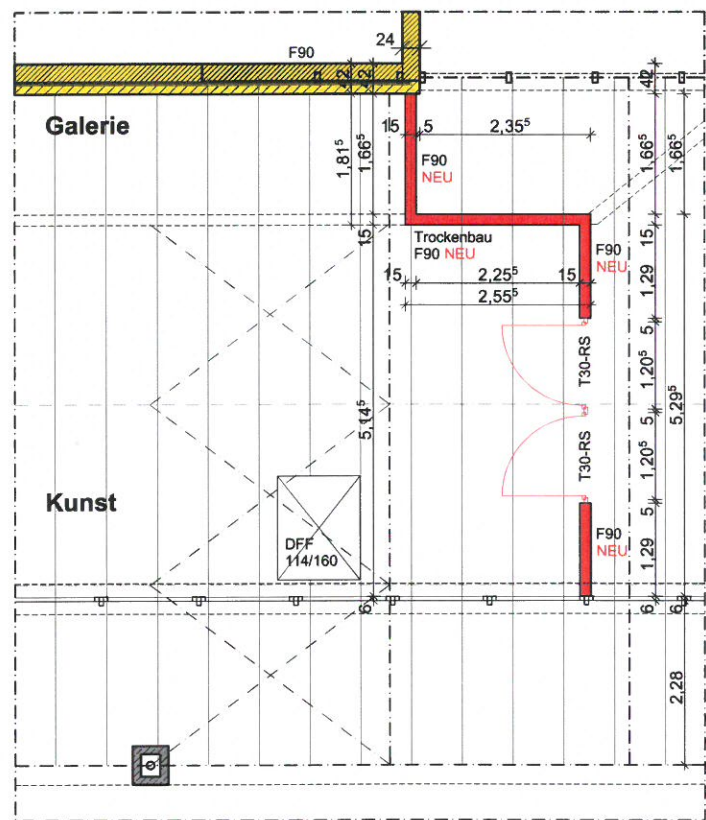

Erdgeschoss

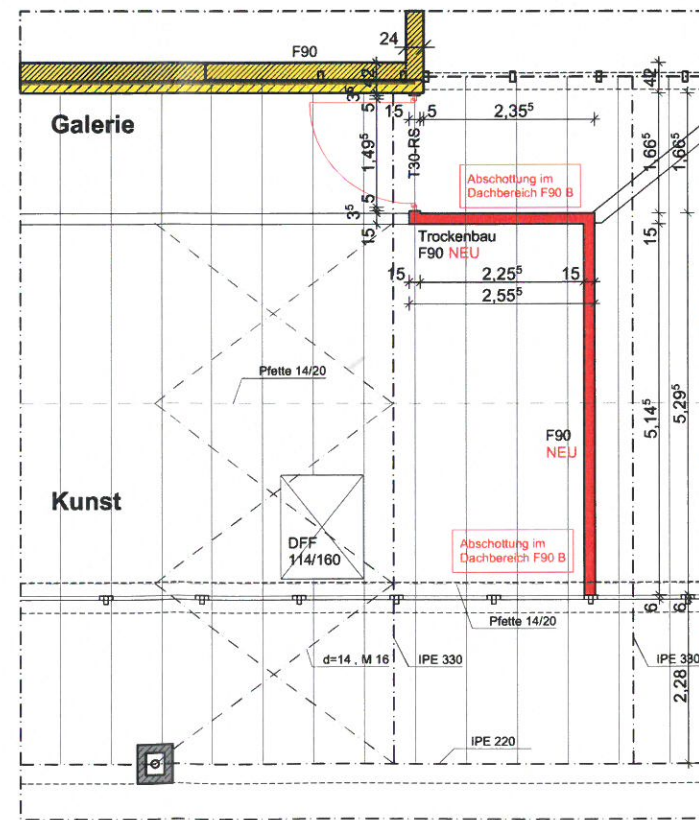

Obergeschoss

PLAN: Wand zum Kunstraum - Trockenbau -	
BAUVORHABEN: Umbau und Nutzungsänderung eines Schulgebäudes (Grundschule) Änderung einer Mensa (Produktionsküche)	
BAUORT: Gaffelstadt 7 48361 Beelen	
BAUHERR:	BAUHERR:
Gemeinde Beelen Warendorfer Str. 9 48361 Beelen	
ARCHITEKT:	ARCHITEKT:
 Borgmann-Architekten ARCHITEKTUR · INTERIEUR · DESIGN Lippweg 33 · 59269 Beckum Tel.: 0 25 21 - 826 2 826 · Fax: 826 30 90 E-Mail: info@borgmann-architekten.de	
M. = 1:50	ZEICH - NR: GEZ.: AB / IG
	DATUM: 01.04.2020